

# Lab base di scrittura

01

## PER CHI

Vuoi scrivere, ma non sai da dove iniziare? Vuoi realizzare il tuo libro, ma non sai come si comincia un progetto editoriale? Hai bisogno di comprendere cosa e perché vuoi scrivere? Allora è il Lab per Te!



02

## PERCHÉ

Per apprendere regole e principi della scrittura e superarle tutte. Per imparare l'ossatura della narrativa e perché è necessaria. Per guardare ogni cosa dal punto di vista dello scrittore!!!

03

## DOVE

**On line:** Google Meet.  
**In presenza:** Piazza Aldo Moro, 6 - 35030 Sarameola di Rubano (PD)



04

## QUANDO?

Mercoledì  
**Ottobre:** 04-11-18-25  
**Novembre:** 08-15-22-29  
**Dicembre:** 06-13.  
Orario: 18.30 - 20.30

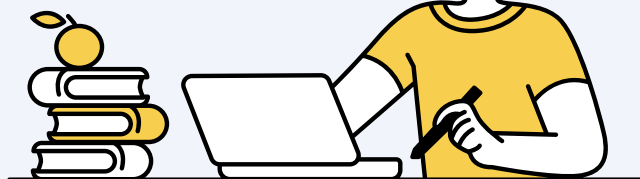

Costo a persona: 170 €

Per info: 338 932 84 52  
gemmapiccin@gmail.com



Gemma Piccin

# Lab base di scrittura Programma e date



Mercoledì 04/10/2023:

Come si crea un personaggio. Dove trovare le idee per un personaggio. Come caratterizzare un personaggio: le descrizioni.

Mercoledì 11/10/2023:

Costruire i personaggi attraverso i desideri e i conflitti. Metodi per mostrare i personaggi.



Mercoledì 18/10/2023:

Il conflitto e i suoi elementi. Conflitto esterno e interno.

Mercoledì 25/10/2023:

L'ambientazione. Caratterizzare l'ambiente della storia. Ambientazione storica.

Mercoledì 08/11/2023:

Lo spazio temporale e lo spazio geografico. Lo spazio e il tempo della storia.

Mercoledì 15/11/2023:

L'ambientazione. Caratterizzare l'ambiente della storia. Ambientazione storica.

Mercoledì 22/11/2023:

Lo spazio temporale e lo spazio geografico. Lo spazio e il tempo della storia.

Mercoledì 29/11/2023:

Il punto di vista. L'universo di chi racconta. Prima persona e monologo interiore.

Mercoledì 06/12/2023:

Terza persona semplice e onnisciente. Terza persona soggettiva. Punti di vista molteplici.



Mercoledì 13/12/2023:

Il dialogo tra i personaggi. Dialogo interiore. Flusso di pensiero. Illusione della realtà attraverso i dialoghi. Linguaggio e caratterizzazione.

**Costo a persona:** 170 €

**Per info:** 338 932 84 52  
gemmapiccin@gmail.com